

# **CURRICULUM EMPRESARIAL**

## **SISTEMA INTEGRAL DE CONSTRUCCIONES Y SERVICIOS RELACIONADOS ESCALANTE**



### **NUESTROS SERVICIOS**

CONSTRUCCIONES PRIVADAS Y PÚBLICAS

INSTALACIONES Y CONSTRUCCIONES CONEXAS

APERTURA Y/O MEJORAMIENTO DE CAMINOS

URBANIZACIÓN Y PROYECTO DE OBRAS EN GENERAL

### **TIENES EN MENTE UN PROYECTO?**



 **951 458 01 01**

 **951 446 04 92**

# SISTEMA INTEGRAL DE CONSTRUCCIONES Y SERVICIOS RELACIONADOS ESCALANTE

## DOMICILIO

CALAZADA MADERO N° 1122 INT. 7, COLONIA EXMARQUEZADO, OAXACA DE JAUREZ,  
OAXACA C.P. 68030

• RFC  
SIC140717EH3

• CORREO  
CONSTRUC.ESCALANTE@GMAIL.COM

• INICIO DE OPERACIONES  
17 DE JUNIO DEL 2014

• FOLIO MERCANTIL  
25210 \* 1

## ACTIVIDAD EMPRESARIAL

EJECUCIÓN DE TODA CLASE DE OBRAS, CONTRUCCIONES PRIVADAS Y PÚBLICAS, ASI COMO INSTALACIONES Y CONSTRUCCIONES CONEXAS, APERTURA Y/O MEJORAMIENTO DE CAMINOS, CARRETERAS Y EN GENERAL TODA CLASE DE OBRA DE URBANIZACIÓN.

## INFORMACIÓN LEGAL

### ADMINISTRADOR ÚNICO

C. MARICRUZ SOLEDAD VELASCO SANTIAGO

### NUMERO DE INSTRUMENTO

35,212 (TREINTA Y CINCO MIL DOSCIENTOS DOCE)

### VOL DE ACTA CONSTITUTIVA

696 (SEISCIENTOS NOVENTA Y SEIS)

### NOTARIO NUMERO

19 (DIECINUEVE)

### REG. PATRONAL

D6860813106

# NUESTRA EXPERIENCIA

NOMBRE DE LA OBRA	CONTRATO
2014	
CONSTRUCCIÓN DEL ALUMBRADO PÚBLICO DEL BOULEVARD GUADALUPE HINOJOSA Y CALLE PORFIRIO DÍAZ (2 DA. ETAPA)	C/FISMDF/M385/217/2014
ESCUELAS DE EXCELENCIA TELESECUNDARIA UBICADO EN MAGDALENA MIXTEPEC, PARAJE EL CERRITO	C-EE-20DTV0927H-431-14
ESCUELAS DE EXCELENCIA TELESECUNDARIA BUENA VISTA CONSEJO ESCOLAR DE PARTICIPACIÓN SOCIAL DEL PLANTEL EDUCATIVO TELESECUNDARIA	C-EE-20DTV0927H-465-14
2015	
CONSTRUCCIÓN DE TANQUE DE ALMACENAMIENTO DE AGUA POTABLE, UBICADO EN LA COMUNIDAD DE BUENA VISTA, EN EL MUNICIPIO DE SANTA MARÍA PETAPA, JUCHITÁN, OAXACA	MSM/427-FIII-018/2015
CONSTRUCCIÓN DE CALLE PEATONAL RÍO ATOYAC, EN LA LOCALIDAD DE FRACCIONAMIENTO RIBERAS DEL ATOYAC, MUNICIPIO DE SANTA CRUZ XOXOCOTLÁN	C/HABITAT/ME003/M385/112/ 2015

# NUESTRA EXPERIENCIA

AMPLIACIÓN DEL CENTRO DE DESARROLLO COMUNITARIO, LA SOLEDAD, EN LA LOCALIDAD DE COL. LA SOLEDAD, MUNICIPIO DE SANTA CRUZ XOXOCOTLÁN	C/HABITAT/ME002/M385/176/ 2015
CONSTRUCCIÓN DE CALLE PEATONAL RÍO SÚCHIL, EN LA LOCALIDAD DE FRACCIONAMIENTO RIBERAS DEL ATOYAC, MUNICIPIO DE SANTA CRUZ XOXOCOTLÁN	C/HABITAT/ME005/M385/228/ 2015
MEJORAMIENTO DEL CAMINO RURAL ENTRONQUE CARRETERO A LA CHUPARROSA	CAO-FS-112-W-0-15
MEJORAMIENTO DEL CAMINO RURAL SACRISTÁN A PASO DEL TORO RAMAL, SALIDA A JALAPA DE DÍAZ,	CAO-FS-112-W-0-15
MEJORAMIENTO DEL CAMINO RURAL ENTRONQUE CARRETERO A BENITO JUÁREZ	CAO-FS-112-W-0-15
ESCUELAS DIGNAS COMITÉS DE ESCUELAS DIGNAS DEL PLANTEL EDUCATIVO "IGNACIO ZARAGOZA."	C-ED-20DPB0105D-144-15
<b>2016</b>	
REPARACIONES GENERALES EN LA ESCUELA PRIMARIA "MARGARITA MAZA DE JUÁREZ", COL. BENITO JUÁREZ	115-R33/AD/DIE/IOCIFED/2016
CONSTRUCCIÓN DE TECHADO DEL ÁREA DE IMPARTICIÓN DE EDUCACIÓN FÍSICA DE LA ESCUELA SECUNDARIA GENERAL YAA-HUISLL	J0310501080171/2016

## NUESTRA EXPERIENCIA

REHABILITACIÓN Y MANTENIMIENTO DE CAMINOS EN: RANCHO SAN PABLO-CERRO QUEMADO, MUNICIPIO DE SAN GABRIEL MIXTEPEC, JUQUILA OAXACA

MSGM-153/FISM-DF/C-001/2016

REHABILITACIÓN Y MANTENIMIENTO DE CAMINOS EN: "EL NARANJO-SAN ISIDRO EL CUIL"

MSGM-153/FISM-DF/C-005/2016

PAVIMENTACIÓN DE LOS CALLEJONES A BASE DE CONCRETO HIDRÁULICO, EN EL MUNICIPIO DE JUCHITÁN DE ZARAGOZA

MHCJZ/020/043/FFI/3315-N/2016

PAVIMENTACIÓN CON CONCRETO HIDRÁULICO DE AVENIDA ROSALÍA, EN EL MUNICIPIO DE JUCHITÁN DE ZARAGOZA

INV/FFI/2077-N/001/2016

CONSTRUCCIÓN DE LA UNIDAD DEPORTIVA SANTO DOMINGO ZANATEPEC

SDZ/DOPM/OP/012/2016

CONSTRUCCIÓN DE PAVIMENTACIÓN HIDRÁULICO EN LOS CALLEJONES: ANGÉLICA PIPI, EN EL MUNICIPIO DE JUCHITÁN DE ZARAGOZA

INV/FFI/3315-N/001/2016

CONSTRUCCIÓN DE RAMPAS EN DIEZ EDIFICIOS, TRES RAMPAS EN PASILLOS, EL SUMINISTRO Y COLOCACIÓN DE DOS PUERTAS DE EMERGENCIA Y LA ADECUACIÓN DE UN MÓDULO DE ESPACIOS SANITARIOS

IO-920067952-E2-2016

CONSTRUCCIÓN DE SANITARIOS DE LA ESUCELA PRIMARIA BENITO JUÁREZ

OP/MSAZ/FAIS/102/007/2016

## NUESTRA EXPERIENCIA

CONSTRUCCIÓN DE CUARTOS DORMITORIO PARA EL MEJORAMIENTO DE LA VIVIENDA, NOCHIXTLÁN, EN LA LOCALIDAD DE ASUNCIÓN NOCHIXTLÁN DEL MUNICIPIO DE ASUNCIÓN NOCHIXTLÁN DEL ESTADO DE OAXACA

CEVI/A.D./COP/FISE/027/2016

CONSTRUCCIÓN DE CUARTOS DORMITORIO PARA EL MEJORAMIENTO DE LA VIVIENDA, TUXTEPEC EN LA LOCALIDAD DE SAN JUAN BAUTISTA TUXTEPEC DEN MUNICIPIO DE SAN JUAN BAUTISTA TUXTEPEC EN EL ESTADO DE OAXACA

CEVI/A.D./COP/FISE/042/2016

CONSTRUCCIÓN DE CUARTOS DORMITORIO PARA EL MEJORAMIENTO DE LA VIVIENDA, NOCHIXTLÁN, EN LA LOCALIDAD DE ASUNCIÓN NOCHIXTLÁN DEL MUNICIPIO DE ASUNCIÓN NOCHIXTLÁN DEL ESTADO DE OAXACA

CEVI/A.D./COP/FISE/043/2016

REHABILITACIÓN Y MANTENIMIENTO DE CAMINOS EN: SAN ISIDRO EL CUIL-YERBA SANTA

MSGM-153/FISM-DF/C-041/2016

CONSTRUCCIÓN DE DRENAJE SANITARIO EN EL CALLEJÓN EUSTACIO LOAEZA EN EL BARRIO DE LA CRUZ DE LA CABECERA MUNICIPAL

MSGM-153/FISM-DF/C-041/2016

### 2017

CONSTRUCCIÓN DE TECHO FIRME PARA EL MEJORAMIENTO DE LA VIVIENDA. EN DISTINTOS MUNICIPIOS Y LOCALIDADES DEL ESTADO DE OAXACA

CEVI/L.P./COP/FISE/058/2017

## NUESTRA EXPERIENCIA

CONSTRUCCIÓN DE TECHO FIRME PARA LA VIVIENDA. TEQUISISTLÁN  
DEL MUNICIPIO DE MAGDALENA TEQUISISTLÁN EN EL ESTADO DE  
OAXACA.

CEVI/L.P./COP/FISE/063/2017

CONSTRUCCIÓN DE DIRECCIÓN ESTRUCTURA REGIONAL 6.00 X 8.00  
MTS. Y OBRA EXTERIOR, EN TELESECUNDARIA, MUNICIPIO DE  
SANTIAGO MATATLÁN

129-E-CIEN/AD/DIE/IOCIFED/2017

MEJORAMIENTO DE ESPACIOS EDUCATIVOS Y OBRA EXTERIOR DE LA  
OBRA, EN ESCUELA BENEMÉRITO DE AMÉRICA, MUNICIPIO DE  
SANTIAGO MATATLÁ

130-E-CIEN/AD/DIE/IOCIFED/2017

MEJORAMIENTO DE ESPACIOS EDUCATIVOS Y OBRA EXTERIOR DE LA  
OBRA, EN JARDÍN DE NIÑOS LIC. EDUARDO VASCONCELOS,  
TLACOLULA DE MATAMOROS

131-E-CIEN/AD/DIE/IOCIFED/2017

TRABAJOS DE CONSERVACIÓN EN EL CAMINO TLAXIACO- SAN MIGUEL  
EL GRANDE, TRAMO DEL KM 29+500 AL KM 33+000 EN EL ESTADO DE  
OAXACA

2017-20-CF-A-150-W-00-2017

MEJORAMIENTO EN LA INFRAESTRUCTURA EN ÁREA DE DORMITORIOS,  
COCINA COMEDOR Y SANITARIOS EN LA CASA DEL NIÑO INDÍGENA  
"VICENTE GUERRERO" UBICADA EN LA LOCALIDAD DE SAN JUAN  
COATZOSPAM, MUNICIPIO DE SAN JUAN COATZOSPAM

CDI-OAX-PAEI-012-2017

PROYECTO EJECUTIVO DE LA OBRA: AMPLIACIÓN DE DRENAJE  
SANITARIO EN LA COLONIA GUELAGUETZA

PROYECTO EJECUTIVO

## NUESTRA EXPERIENCIA

PROYECTO EJECUTIVO DE LA OBRA: AMPLIACIÓN DE LA RED DE ENERGÍA ELÉCTRICA Y ALUMBRADO PÚBLICO EN DIFERENTES PRIVADAS Y CALLES DE LA AGENCIA DE POLICÍA SAN JERÓNIMO YAHUICHE

PROYECTO EJECUTIVO

CONSERVACIÓN DEL CAMINO SANTO DOMINGO PETAPA-SAN ISIDRO EL PLATANILLO , TRAMO DEL KM 3+440 AL KM 30+000

CAO-FMEM-118-W-0-17

### 2018

DESAZOLVE DE DÁRSENA Y CANALES DE NAVEGACIÓN EN EL CAMPO PESQUERO HUAMUCHIL, LAGUNA INFERIOR, MUNICIPIO DE SAN DIONISIO DEL MAR, OAXACA.

OF/FAISMDF/MVT/OP/334/053-C/2019

### 2019

AMPLIACION DEL SISTEMA DE DRENAJE SANITARIO EN COLONIA COSTA AZUL, LA SOLEDAD Y VALLE VERDE, UBICADA EN LA LOCALIDAD DE RIO GRANDE, MUNICIPIO DE VILLA DE TUTUTEPEC, DISTRITO DE JUQUILA

OF/FAISMDF/MVT/OP/334/053-C/2019

CONSTRUCCION DE SISTEMA DE SANEAMIENTO PARA BENEFICIAR A LA LOCALIDAD DE SAN JUAN ZAUTLA, EN EL MUNICIPIO DE SAN PEDRO SOCHIAM, EN EL ESTADO DE OAXACA,

INPI-OAX-OR-INV-PROII-034-2019

### 2020

REHABILITACION DE LOS CAMINOS ZOCOTEPEC DE LEON-SANTAIGO EL LIMON DEL KM. 8+000 AL KM. 25+000, EN EL MUNICIPIO DE SANTA MARIA IPALAPA

MSI/415/AAESFO/024/2020



# NUESTRA EXPERIENCIA

**2022**

SERVICIOS DE LABORATORIO PARA TOMA DE MUESTRAS Y ANALISIS DE MATERIALES DE LAS OBRAS EFECTUADAS EN EL INTERIOR Y EXTERIOR DEL PUERTO DE VERACRUZ

ASPN-GI-CS-62601-018-22

CONSTRUCCION DE TECHADO EN AREA DE IMPARTICION DE EDUCACION FISICA EN EL MUNICIPIO DE MATIAS ROMERO AVENDAÑO, EN LA COLONIA CUAUHEMOC EN AL ESCUELA PRIMARI DEL NUCLEO RURAL ARROYO AZUL, OAXACA

OP/MMRA/057/FISMDF/0207/0035/2022

CONSTRUCCION DE PAVIMENTACION DE CALLE CON CONCRETO HIDRAULICO EN EL MUNICIPIO DE MATIAS ROMERO AVENDAÑO, EN LA COLONIA CUAUHEMOC EN LA CALLE LUIS AYALA GARCIA, OAXACA

OP/MMRA/057/FISMDF/0207/0057/2022

REHABILITACION DE CAMINOS SACA COSECHAS EN EL MUNICIPIO DE MATIAS ROMERO AVENDAÑO, EN LA COLONIA CUAUHEMOC EN ACCESO A NUCLEOS RURALES, OAXACA

OP/MMRA/057/FISMDF/0207/0036/2022

CONSTRUCCION DE PAVIMENTACION CON CONCRETO HIDRAULICO EN LA CALLE LOS PINOS UBICADA EN LA COMUNIDAD BOCA DEL MONTE, MUNICIPIO DE SAN JUAN GUICHICOVI, OAXACA

FISMDF/SJG/198/13/042/2022

# NUESTRA EXPERIENCIA

## 2023

SERVICIOS DE LABORATORIO PARA LA TOMA DE MUESTRAS, ANÁLISIS DE MATERIALES Y CONTROL DE CALIDAD DE LAS OBRAS EFECTUADAS EN EL INTERIOR Y EXTERIOR DEL PUERTO DE VERACRUZ

ASPN-GI-CS-62601-029-23

MANTENIMIENTO DEL CAMINO RURAL DE LOMA SANTA CRUZ 0+000 AL KM 7+000 DE RANCHO JUAREZ, UBICADA EN EL MUNICIPIO DE SAN JUAN MAZATLAN, MIXE, OAXACA.

COPIR/MSJM/0207/R33/005/FIV/2023

## 2024

"CONSTRUCCIÓN DE CUNETAS EN LA LÍNEA "Z"

048-24-ABCDJUR-OC/NA-ARF

TRABAJOS DE CONSTRUCCIÓN DE LA AUTOPISTA MITLA-ENTRONQUE TEHUANTEPEC II, DEL KM 43+000 AL KM 210+000 EN EL ESTADO DE OAXACA

AMI/1/113/1-24

CONSTRUCCION DE PASOS DE SERVIDUMBRE TRAMO EN OPERACIÓN DE LA AUTOPISTA MITLA- ENTRONQUE TEHUANTEPEC II, DEL KM 43+000 AL KM 210+000 EN EL ESTADO DE OAXACA

AMI/1/113/2-24

SERVICIOS DE LABORATORIO PARA LA TOMA DE MUESTRAS, ANÁLISIS DE MATERIALES Y CONTROL DE CALIDAD DE LAS OBRAS EFECTUADAS EN EL INTERIOR Y EXTERIOR DEL PUERTO DE VERACRUZ

ASPN-GI-CS-62601-011-24

## 2025

CONSTRUCCIÓN DE MURO CICLOPEO, AUTOPISTA MITLA-TEHUANTEPEC "TEHUANTEPEC.

AMI/5/502/1-25

**MAQUINARIA  
EN VENTA**

## **VIBROHINCADOR**

### **ESPECIFICACIONES**

- MARCA ICE
- MODELO 812
- AÑO 1995
- MOTOR CATERPILLAR
- S/N 67U2891

### **PRECIO**

**\$2,700,000.00**





**MAQUINARIA  
EN VENTA**

# **MOTOCONFORMADORA**

## **ESPECIFICACIONES**

- MARCA CATERPILLAR
- MODELO 12H
- CABINA CERRADA Y ESCARIFICADOR
- NUMERO DE SERIE 4XM02435
- NUMERO DE PEDIMENTO 13 30 3856 3000029
- KILOMETRAJE UTILIZADO 121323 KM

## **PRECIO**

**\$1,800,000.00**





**INMUEBLE  
EN VENTA**

## **CABAÑA 9**

### **DESCRIPCION**

- **UBICACIÓN SAN JOSE DEL PACIFICO**

### **PLANTA BAJA**

- **2 RECAMARAS**
- **2 BAÑOS COMPLETOS**

### **PRECIO**

**\$4,600,000.00**

### **PLANTA ALTA**

- **ESTACIONAMIENTO CON 2 CAJONES**
- **AREA DE TV**
- **MEDIO BAÑO**
- **COCINA**
- **BARRA AL CENTRO**
- **SALA**
- **TERRAZA**

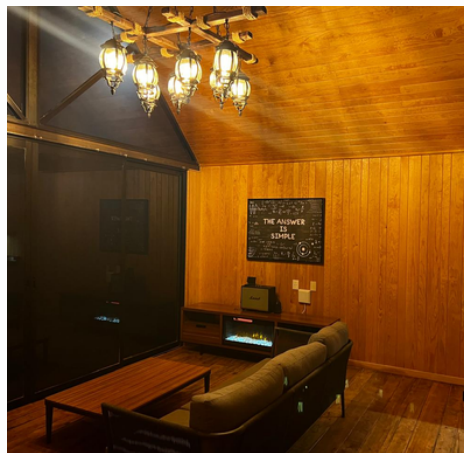



**MAQUINARIA  
EN VENTA**

## **ESPARCIDORA, RODILLO Y ROLLER**

### **ESPARCIDORA**

- MARCA FERGUSON ROLLER
- MODELO SP912
- NUMERO DE SERIE 1464

### **ROLLER**

- MARCA BLACK NOX
- MODELO PF510
- NUMERO DE SERIE 5100913

### **RODILLO**

- MARCA CATERPILLAR
- MODELO CB-634
- NUMERO DE SERIE 5CL00061

### **PRECIO**

**\$2,500,000.00**

